



SEYTÚ

COSMÉTICA

Si quieres conocer más, contáctame:

Nombre:

Teléfono:

Correo:

Distribuidor Mercantil Independiente

Los productos publicados en el presente catálogo están sujetos a disponibilidad, para confirmar existencias llama al **Centro de Atención SEYTÚ**.

Las marcas que aparecen en esta publicidad aplican para Guatemala; pueden variar de acuerdo al país de difusión. Los tonos ilustrados en el presente catálogo son aproximados.

La venta del producto está sujeta a la disponibilidad del país.

Este catálogo sustituye al anterior y puede ser modificado a discreción de **OMNILIFE**.

Válido a partir de Febrero 2020 / GT A2 V.1

Aviso COFEPRIS 153300202D0361

    seytu.com contacto@seytu.com

CENTRO DE ATENCIÓN SEYTÚ  GUATEMALA

1 801 0041 252

Cuidado Facial

Limpieza
Control de manchas
Cutis normal
Cutis normal a seco
Cutis sensible
Cutis mixto a graso
Cutis maduro

Sistemas

Cuidado Corporal

Solar
Personal

Omnipius

Cuidado Capilar

Diario
Intensivo
Color

Maquillaje

Bases
Labios
Ojos

CEDIS

Glosario

KENYAVERGARA

Todos los productos SEYTÚ cuentan con los siguientes beneficios:



Hipoalergénicos



Libres de Parabenos



No probados en animales



*Expresa
lo que eres*

En SEYTÚ incentivamos tu estilo, dándote los elementos y el apoyo para detonar todo tu potencial, con la seguridad de alcanzar tu mejor versión. Siempre creando y reinventándote cuantas veces quieras, porque ahora nada te detiene a expresar lo que eres



FACIAL

CUIDADO DE LA PIEL

LIMPIEZA

que se siente

Espuma Limpiadora Facial

- Remueve impurezas de la piel
- Ideal para limpieza diaria del cutis
- Fórmula que brinda hidratación y suavidad a la piel

Ingredientes

- Extracto de aloe vera
- Extracto de moringa



Crema Limpiadora Facial

- Remueve de forma fácil y suave el maquillaje
- Limpia profundamente la piel del rostro
- Acondiona y humecta la piel

Ingredientes

- Queratina hidrolizada
- Extracto de manzanilla
- Vitamina E

150 ml
(5 fl.oz)

Uso
diario

Uso
Día y
noche

Día y
noche



Uso
diario

150 ml
(5 fl.oz)



Desmaquillante para Ojos

- Fórmula ideal para desmaquillar la delicada zona de los ojos
- Elimina el maquillaje, incluso el que es a prueba de agua
- Libre de sensación grasosa

Ingredientes

- Extracto de pepino
- Aloe vera
- Extracto de portulaca

Día y
noche



Uso
diario

80 ml
(2.7 fl.oz)

90 ml
(3 fl oz)

Dos veces
por semana

☀️ Día y
noche



Exfoliante Facial con Extracto de Ginseng

- Fórmula para todo tipo de piel
- Textura granulosa que permite una exfoliación retirando las células muertas
- Con ingredientes que acondicionan y suavizan la piel

Ingredientes

- Extracto de ginseng
- Hamamelis



Mascarilla Facial

- Fórmula que promueve la eliminación de células muertas
- Aporta hidratación, suavidad y frescura al mismo tiempo que realiza una limpieza profunda

Ingredientes

- Papaína
- Extracto de:
 - Avena
 - Algas marinas

90 ml
(3 fl oz)

Dos veces
por semana

☀️ Día y
noche



Tónico Hidratante

- Ayuda a balancear la hidratación natural del cutis
- Fórmula de rápida absorción
- Ideal para todo tipo de piel

Ingredientes

- Extracto de ginseng
- Hamamelis

147 ml
(5 fl oz)

Uso
diario

☀️ Día y
noche



VOLVER

a tu piel



Crema Aclaradora Facial

- Ayuda a desvanecer las manchas de la piel, especialmente las causadas por el sol
- Hidrata, acondiciona y proporciona suavidad a la piel
- Para obtener mejores resultados es recomendable usar la Crema Protectora Solar FPS 50 y Crema Facial con Protección Solar

Ingredientes

- Ácido glicólico
- Extractos de uva ursi y té verde
- Vitaminas C y E

90 ml
(3 fl oz)

Uso
diario

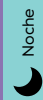

Noche



SENSIBILIDAD

en el cuidado

Crema Hidratante Facial para Piel Sensible

- Fórmula diseñada para las necesidades específicas de una piel sensible
- Brinda hidratación profunda y evita la irritación de la piel
- Aporta una apariencia más suave y luminosa al rostro

Ingredientes

- Elastina hidrolizada
- Vitaminas A y E
- Bisabolol

48 g
(1.7 oz)

Uso
diario



Día y
noche



A LA HIDRATACIÓN

buena cara



50 g (1.75 oz)
Uso diario
Día

50 g (1.75 oz)
Uso diario
Noche

Crema Facial con Protección Solar

- Contribuye a mantener la elasticidad de la piel
- Proporciona humectación prolongada
- Fórmula que protege a la piel de los radicales libres

Ingredientes

- Manteca de karité
- Proteínas y extractos hidrolizados de:
 - Trigo
 - Soya
 - Maíz
 - Avena

Crema Facial de Noche

- Fórmula que promueve que la elasticidad se mantenga en la piel
- Ingredientes que brindan suavidad e hidratación al rostro durante la noche para una mayor vitalidad por la mañana
- Textura de fácil absorción

Ingredientes

- Vitaminas del complejo B
- Extracto de hojas de té verde



Suero para Contorno de Ojos de Hidratación Profunda con Aloe Vera

- Ideal para reducir las líneas de expresión del área de los ojos
- Fórmula que proporciona firmeza al contorno de los ojos
- Proporciona mayor hidratación
- Con esfera metálica

Ingredientes

- Proteína de soya
- Pepino
- Péptidos

14 ml (0.47 fl oz)
Uso diario
Día y noche

30 ml (1 fl oz)
Uso diario
Día y noche

Suero Facial de Hidratación Profunda con Aloe Vera

- Humectación profunda y prolongada en la piel
- Ingredientes que mejoran la firmeza y elasticidad de la piel
- Textura suave y ligera

Ingredientes

- Enriquecido con péptidos, precursores del colágeno



EQUILIBRIO

en cada poro

Gel Limpiador para Cutis Mixto-Graso

- Fórmula rica en antioxidantes
- Tonifica e hidrata mientras brinda limpieza profunda
- Remueve las impurezas del rostro

Ingredientes

- Ácido salicílico
- Extracto de pepino
- Vitamina E y C



147 ml
(5 fl oz)

Uso diario



Día y noche



147 ml
(5 fl oz)

Uso diario



Día y noche

Tónico Astringente para Cutis Mixto-Graso

- Fórmula que ayuda a detener la deshidratación
- Disminuye el brillo de la piel mixta-grasa
- Refresca, tonifica y suaviza

Ingredientes

- Extracto de zanahoria
- Vitamina C
- Enriquecido con hamamelis



EXPERIENCIA

en el cuidado

Crema Nutritiva de Día para Piel Madura

- Combate los principales signos de envejecimiento que la piel aparenta
- Con ingredientes antioxidantes
- Promueve una apariencia suave, tersa y luminosa

Ingredientes

- Coenzima Q10
- Extracto de soya y té verde
- Vitaminas A, E y C



45 g (1.6 oz)



Uso diario



Crema Nutritiva de Noche para Piel Madura

- Mejora la apariencia de la piel mientras sus ingredientes actúan durante la noche
- Hidratación continua
- Ayuda a retrasar el envejecimiento que la piel madura aparenta

Ingredientes

- Coenzima Q10
- Manteca de karité
- Extracto de maíz y ceramidas

43 g (1.5 oz)



Uso diario



Crema de Cuidado Intensivo para Contorno de Ojos

- Mejora la elasticidad y la flexibilidad de la piel
- Fórmula que revitaliza y suaviza la piel del contorno de los ojos
- Hidrata y tonifica la piel

Ingredientes

- Hialuronato de sodio y ubiquinona
- Vitamina E
- Enriquecido con aceite de jojoba

14.2 g (0.5 oz)
Uso diario
Día y noche



30 ml (1 fl oz)
Uso diario
Día y noche

Suero Concentrado Revitalizante

- Colabora con la reparación en el aspecto de la piel, promoviendo una apariencia tersa
- Ayuda a afinar las líneas de expresión de la tez madura
- Brinda una hidratación continua y prolongada a la piel

Ingredientes

- Extracto de ginseng
- Enriquecido con poderosos activos y péptidos
- Con germen de trigo y cola de caballo





SISTEMAS

DE BELLEZA

CUIDADO *diario*



Beneficios

- Mejora la apariencia de los signos de envejecimiento en la piel
- Protege la piel de las agresiones del medio ambiente
- Ideal para el cuidado de todos los días
- Con vitaminas y extractos de origen botánicos que necesita tu piel para hidratarse correctamente



1 Exfoliante Facial con Extracto de Ginseng

- Aplicar en el rostro húmedo dando un suave masaje en forma circular por 1 o 2 minutos
- Enjuagar perfectamente con abundante agua hasta retirar por completo
- Se recomienda utilizar 1 o 2 veces por semana

4 Crema Facial con Protección Solar

- Aplicar en rostro limpio y seco dando un suave masaje hasta su completa absorción
- Se recomienda utilizar por la mañana



Complemento

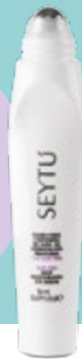

2 Suero para Contorno de Ojos de Hidratación Profunda con Aloe Vera

- Aplicar en área del contorno de los ojos limpia y seca
- Se recomienda utilizar por la mañana y por la noche



3 Suero Facial de Hidratación Profunda con Aloe Vera

- Aplicar en rostro limpio y seco dando un suave masaje hasta su completa absorción
- Se recomienda utilizar por la mañana y por la noche



5 Crema Facial de Noche

- Aplicar en rostro limpio y seco dando un suave masaje hasta su completa absorción
- Se recomienda utilizar por la noche

CONTROL de manchas



Beneficios

- Mejora la apariencia de las manchas en la piel
- Cuida tu piel de los rayos solares
- Da una apariencia de luminosidad y suavidad al rostro
- Una piel uniforme y tersa
- De uso diario



1 Espuma Limpiadora Facial

- Aplicar en rostro húmedo dando suave masaje en forma circular durante algunos segundos y retirar perfectamente con abundante agua
- Se recomienda utilizar diario por la mañana y por la noche



2 Crema Facial con Protector Solar

- Aplicar en rostro limpio y seco dando suave masaje hasta su completa absorción
- Se recomienda utilizar durante el día



3 Crema Protectora Solar FPS 50

- Aplicar en rostro limpio y seco 20 minutos antes de exposición al sol dando suave masaje hasta su completa absorción
- Se recomienda utilizar durante el día
- Ideal para rostro y cuerpo



4 Exfoliante Facial con Extracto de Ginseng

- Aplicar en el rostro húmedo dando suave masaje en forma circular por 1 o 2 minutos
- Enjuagar perfectamente con abundante agua hasta retirar por completo
- Se recomienda utilizar 1 o 2 veces por semana



5 Crema Aclaradora Facial

- Aplicar en rostro limpio y seco dando suave masaje hasta su completa absorción
 - Se recomienda utilizar por las noches y retirar por la mañana
 - Es necesario el uso de un FPS 50 durante el día para un óptimo resultado
- Para unificar el tono natural de tu rostro puedes aplicar de manera general el producto, en caso de tratar una zona en específico lo ideal será focalizar la aplicación del mismo sobre la mancha

ANTI *edad*



Beneficios

- Colabora a disminuir los signos de envejecimiento que la piel aparenta
- Brinda una apariencia más radiante
- Excelente humectación
- Tonifica y da luminosidad
- Colabora mejorando la elasticidad y firmeza
- Nutrición intensiva para la piel
- De uso diario



1 Espuma Limpiadora Facial

- Aplicar en rostro húmedo dando suave masaje en forma circular durante algunos segundos y retirar perfectamente con abundante agua
- Se recomienda utilizar diario por la mañana y por la noche



También puedes utilizar la Crema Limpiadora como una opción a la Espuma Limpiadora, siguiendo las mismas instrucciones



4 Crema Nutritiva de Día para Piel Maduras

- Aplicar en rostro limpio y seco dando suave masaje hasta su completa absorción
- Se recomienda utilizar por la mañana



2 Crema de Cuidado Intensivo para Contorno de Ojos

- Aplicar en área del contorno de los ojos limpia y seca
- Se recomienda utilizar por la mañana y por la noche



5 Crema Nutritiva de Noche para Piel Maduras

- Aplicar en rostro limpio y seco dando suave masaje hasta su completa absorción
- Se recomienda utilizar por la noche



3 Suero Concentrado Revitalizante

- Aplicar en rostro limpio y seco dando suave masaje hasta su completa absorción
- Se recomienda utilizar por la mañana y por la noche





CORPORAL

CUIDADO DE LA PIEL

PIEL *radiante*



Exfoliante Corporal

- Ideal para una limpieza profunda en todo el cuerpo
- Con ingredientes que ayudan a remover las células muertas sin dañar la piel

Ingredientes

- Enriquecida con cafeína
- Con manteca de karité y aceite de almendras dulces

150 ml (5 fl oz) Dos veces por semana



Día y noche

Gel para Estrías

- Ayuda a prevenir y mejorar la apariencia de la piel con estrías
- Brinda elasticidad y humectación a la piel
- Se puede utilizar durante el embarazo

Ingredientes

- Enriquecido con moringa y colágeno hidrolizado
- Con arginina y alantoina

150 ml (5 fl oz) Uso diario



Día y noche

Gel Refrescante Facial y Corporal

- Ideal para después de la exposición prolongada al sol
- Brinda una excelente hidratación a la piel
- Proporciona sensación de alivio al aplicarse en la piel

Ingredientes

- Extracto de aloe vera
- Caléndula
- Hamamelis



150 ml (5 fl oz) Uso diario



Día y noche



REGALO

para tu piel

Crema Corporal para Piel de Naranja

- Mejora la apariencia de la piel con celulitis
- Fórmula de consistencia ligera
- Hidrata y suaviza la piel

Ingredientes

- L-carnitina
- Cafeína
- Manteca de karité



150 ml (5 fl. oz.)



Día y noche

Uso diario



150 ml (5 fl. oz.)



Día y noche

Uso diario

Crema Corporal de Hidratación Profunda con Aloe Vera

- Hidratación inmediata
- Rápida absorción
- Textura ideal para un masaje relajante

Ingredientes

- Extracto de manzanilla
- Vitaminas A y E
- Romero

DISFRUTA

los días soleados



Crema Protectora Solar FPS 50

- Fórmula resistente al agua
- Ideal para la protección ante los rayos UVA/UVB
- Textura no grasosa

Ingredientes

- Extracto de aloe vera
- Alantoina
- Pantenol

150 ml (5 fl. oz.)



Día y noche

Uso diario

SISTEMA

cuidado corporal



Beneficios

- Humectación prolongada
- Tratamiento por zonas
- Ayuda a proteger la piel de los radicales libres
- Perfecciona la apariencia de la piel de tu cuerpo
- De uso diario

1

Exfoliante Corporal

- Aplicar en la piel húmeda dando un suave masaje en forma circular por 1 o 2 minutos
- Enjuagar perfectamente con abundante agua hasta retirar por completo
- Se recomienda utilizar 1 o 2 veces por semana



2

Gel para Estrías

- Aplicar en la zona a tratar con la piel limpia y seca dando suave masaje hasta su completa absorción
- Uso diario



3

Gel Refrescante Facial y Corporal

- Aplicar en la piel limpia y seca dando un suave masaje hasta su completa absorción
- Se recomienda utilizar diario por la mañana y por la noche
- Ideal para rostro y cuerpo



4

Crema Corporal para Piel de Naranja

- Aplicar en la zona a tratar con la piel limpia y seca dando un suave masaje hasta su completa absorción
- Se recomienda utilizar diario por la mañana y por la noche



5

Crema Corporal de Hidratación Profunda con Aloe Vera

- Aplicar en la piel limpia y seca dando un suave masaje hasta su completa absorción
- Se recomienda utilizar diario por la mañana y por la noche



SUAVES

caricias



Sandía-melón

Crema de Manos Antibacterial

- Elimina las bacterias de las manos en un 99.99%
- 100% libre de alcohol
- Brinda humectación y nutrición a las manos

Ingredientes

- Hialuronato de sodio
- Manteca de karité
- Pantenol



Manzana-pera



Vainilla

60 ml
(2 fl oz)

Uso
diario

Day
noche



Crema de Manos

- Acondiciona y colabora en la restauración de la elasticidad y firmeza de la piel
- Fórmula adicionada con potentes antioxidantes que aportan protección ante los radicales libres

Ingredientes

- Vitamina C
- Extracto de semilla de uva
- Colágeno hidrolizado

90 ml
(3 fl oz)

Uso
diario

Day
noche



OMNIPLUS

Cuidado COMPLETO



30 g (1.02 oz)
Uso diario
Día y noche

Omniplus Gel Premium

- Ayuda mejorando la elasticidad y flexibilidad de la piel
- Brinda hidratación y aporta un aspecto saludable
- Promueve una textura suave, tersa y saludable sobre la piel

Ingredientes

Extractos de:

- Levadura
- Hoja de olivo
- Árnica
- Frutas silvestres
- Aloe vera
- Aceite de jojoba
- Bisabolol

REPARACIÓN *profunda*

Bálsamo Labial Omniplus FPS 15

- Protege de los rayos UVA y UVB
- Ayuda a regenerar visiblemente los labios
- Fórmula hidratante de textura suave y cremosa

Ingredientes

- Aceite de coco
- Manteca de murumuru y karité
- Delicioso aroma a fresa



8 g (0.28 oz)
Uso diario
Día y noche

CAPILAR

CUIDADO CAPILAR



240 ml
(8 fl. oz.)

Uso
diario

Day
noche

Acondicionador con Extractos Herbales de Origen Natural

- Brinda acondicionamiento y cuidado diario a la fibra capilar
- Fórmula hidratante que aporta vitalidad, brillo y suavidad

Ingredientes

- Proteína de trigo

AL NATURAL

Shampoo con Extractos Herbales de Origen Natural

- Brinda suavidad, vitalidad e hidratación al cabello
- Proporciona un brillo intenso
- Ideal para todo tipo de cabello

Ingredientes

- Pantenol
- Proteína de trigo hidrolizada
- Semilla de quinoa

240 ml
(8 fl. oz.)

Uso
diario

Day
noche

300 ml
(10 fl. oz.)

Uso
diario

Day
noche

Shampoo de Cuidado Especial para Cabello Débil

- Fórmula con activos que promueven el crecimiento del cabello
- Colabora en el fortalecimiento del cabello débil

Ingredientes

- Biotina
- Extracto de guaraná
- Proteína hidrolizada

FORTALEZA

desde la raíz

Gel Fijador para el Cabello

- Fórmula libre de alcohol
- Con nutrientes que no maltratan el cuero cabelludo
- No deja residuos

Ingredientes

- Extracto de Omniplus



Día y noche

Uso diario

150 ml (5 fl. oz.)

Complejo Multivitamínico Capilar

- Mejora la apariencia de las fibras capilares
- Colabora con la disminución del frizz
- Tratamiento intensivo para el cabello reseco y maltratado

Ingredientes

- Vitaminas B5 y B6
- Semilla de melocotón
- Queratina hidrolizada



Día y noche

Una a tres veces por semana

10 ml (0.34 fl. oz.)

Mascarilla Reparadora Capilar

- Acondiciona intensamente el cabello
- Brinda un cabello sedoso, manejable y brillante
- Contribuye a restaurar las fibras capilares consiguiendo un aspecto saludable

Ingredientes

- Queratina hidrolizada
- Extractos de algas marinas
- Inula



Día y noche

Una a tres veces por semana

250 ml (8.5 fl. oz.)



300 ml
(10 fl. oz.)
Uso
diario
Día y
noche

COLORES

para envolverte

Shampoo Color Protect

- Formulado para fortalecer y reparar la cutícula capilar
- Promueve la duración del tinte
- Da a la cutícula capilar una apariencia saludable

Ingredientes

- Melocotón
- Semilla de girasol



Tinte Semi-Permanente sin Amoniaco

- Formulado 100% libre de amoniaco
- Acondiciona, hidrata y da flexibilidad
- Brinda una cobertura natural sin dañar las fibras capilares

Ingredientes

- Queratina hidrolizada
- Aceite de maíz
- Flor de loto



60 ml
(3 fl. oz.)
Día y
noche

1/00
Negro
Natural



6/66
Rojo
Intenso



6/7
Moka



3/00
Castaño
Oscuro



5/00
Castaño
Claro



6/00
Rubio
Oscuro



8/00
Rubio
Claro





MAQUILLAJE

LÍNEA DE BELLEZA

SALUD ES BELLEZA

ROSTRO

luminoso

Maquillaje Líquido UP+

- Fórmula a prueba de agua
- Cobertura completa
- Con ingredientes anti-edad

Ingredientes

- Colágeno hidrolizado
- Ácido hialurónico



30 g (1 oz)

Uso diario



Day y noche



Maquillaje Líquido

- Fórmula hidratante
- Cobertura ligera
- Brinda a tu piel un tono uniforme y natural

Ingredientes

- Aceite de jojoba
- Vitamina E

30 ml (1 fl. oz)

Uso diario



Day y noche



Corrector Líquido

- Fórmula con antioxidantes
- Cobertura media
- Color intenso

Ingredientes

- Extracto de té verde
- Vitaminas A y E

15 ml (0.5 fl. oz)

Uso diario



Day y noche



DETALLES

para asombrar

Maquillaje Compacto 2 en 1

- Con ingredientes minerales
- Cobertura media
- Fórmula inteligente 2 en 1, que proporciona un acabado cremoso, tipo base, al humedecer previamente la esponja incluida



8,5 g.
(0.3 fl. oz.)

Uso
diario

Day
noche

Rubor Compacto

- Acabado natural y luminoso
- Fórmula de larga duración
- Textura ultra sedosa
- Innovador estuche con espejo, brocha y pad difuminador



Utiliza la Brocha Retráctil para aplicarlos



Petal

Nectar

4,5 g.
(0.16 fl. oz.)

Uso
diario

Day
noche



Tu sonrisa
A TONO

Labial Hidratante

- Colores intensos de excelente fijación
- Fórmula hidratante
- Textura ligera y cremosa

Ingredientes

- Aceite de ricino
- Manteca de karité



3.78 (0.13 oz)
Uso diario
Día y noche



7.89 (0.28 oz)
Uso diario
Día y noche

Brillo Labial

- Fórmula hidratante y ligera
- Incluye espejo y luz
- Con deliciosos aromas

Ingredientes

- Aceite de ricino
- Vitamina E



MIRADA

a todo color



Apícalos con tus brochas SEYTU



Sombras para ojos

- Fórmula con antioxidantes
- Excelente fijación y adherencia
- Textura cremosa y suave

Party Time



Gala Collection



Divine Autumn



2,5 g (0,09 oz)
Uso diario
Día y noche



4,2 g (1,5 oz)
Uso diario
Día y noche

Set Delineador Compacto para Cejas

- Textura suave y cremosa
- Excelente cobertura

Práctico Set incluye:

- Pinzas
- Aplicador
- Brocha para ceja
- Espejo



OJOS

que destacan



1,2 ml
(0,04 fl)

Uso diario



Delineador Para Ojos Penliner

- Fórmula resistente al agua
- Larga duración
- Punta tipo plumón

Ingredientes

- Libre de formaldehído

Color: Negro



Rímel de Agua

- Máximo alargamiento y volumen a las pestañas
- De secado rápido
- Fácil de retirar

Ingredientes

- Vitaminas A y E
- Queratina
- Pantenol

Color: Negro

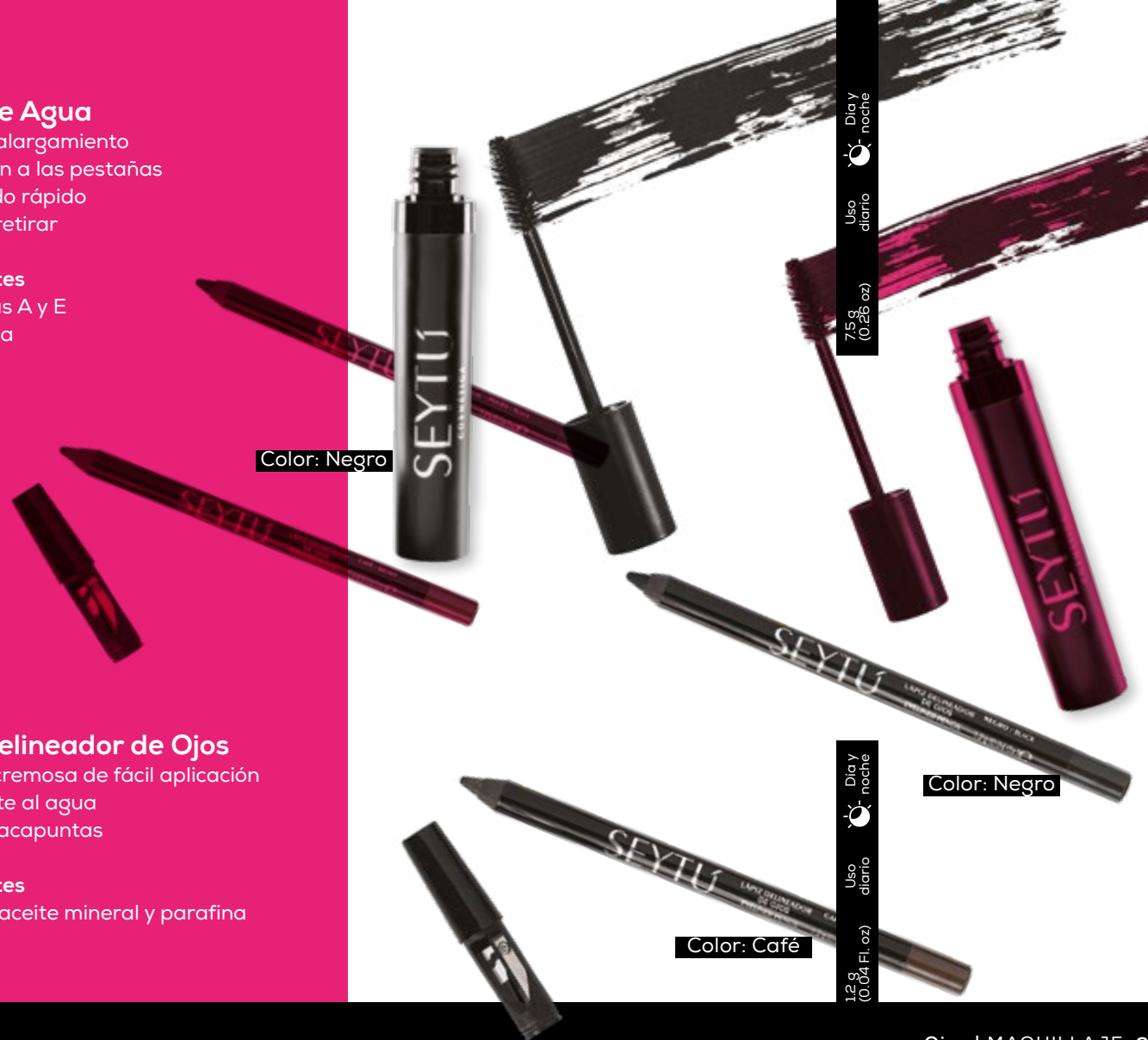

7,5 g
(0,26 oz)

Uso diario



1,2 g
(0,04 Fl. oz)

Uso diario



Lápiz Delineador de Ojos

- Textura cremosa de fácil aplicación
- Resistente al agua
- Incluye sacapuntas

Ingredientes

- Libre de aceite mineral y parafina

Color: Negro

Color: Café

Aceite de almendras dulces:

Excelente emoliente para tratar la sequedad de la piel, dejándola tersa, suave, joven y radiante.

Aceite de jojoba: Ayuda a facilitar los procesos de regeneración celular y colabora en el aumento de elasticidad, firmeza y suavidad de la piel.

Aceite de lavanda: Contribuye en la regeneración activa del tejido, mejorando la apariencia de la piel. Aporta un extra de hidratación.

Aceite de maíz: Rico en ácidos grasos oleicos y linoleicos, además de vitamina E. Su composición lo hace muy buen aliado

contra los radicales libres y el envejecimiento cutáneo. Tiene propiedades hidratantes y emolientes.

Aceite de ricino: Potente hidratante rico en ácidos grasos, los cuales nos auxilian a prevenir la resequead de los labios, aportan suavidad y proporciona un aspecto más joven.

Ácido glicólico: Auxiliar en la eliminación de células muertas favoreciendo la regeneración de nuevas.

Ácido salicílico: Agente anti acné y acondicionador de piel.

Alantoína: Contribuye a reducir el tiempo de cicatrización cutánea pues fomenta su regeneración.

Aloe vera: Excelente hidratante para la piel que la hace más tersa y flexible por su gran capacidad para retener agua.

Antioxidante: Compuesto químico que el cuerpo usa para eliminar los radicales libres sobrantes.

Arginina: Aminoácido metabólico que coopera a mejorar la apariencia de la piel.

Biotina: Favorece el fortalecimiento y regeneración capilar.

Bisabolol: Colaborador esencial para asegurar el cuidado de la zona donde se aplique, evitando la irritación de la piel.

Cafeína: Ayuda a mejorar la circulación.

Centella asiática: Auxiliar en la regeneración de la piel, ya que contiene una serie de activos que ayudan a mejorar la circulación y la producción natural de colágeno. La centella asiática contiene altas dosis de antioxidantes, que colaboran en mantener las células protegidas de ataques producidos por los radicales libres.

Ceramidas: Contribuye a mantener la piel hidratada gracias a su efecto de barrera.

Citrato de zinc: Bactericida.

Colágeno hidrolizado: Favorece el aspecto

de la piel mostrándose hidratada, suave y elástica.

Elastina hidrolizada: Aporta flexibilidad y elasticidad a la piel, ayudando a que no se rompan los tejidos, además de proveer firmeza.

Emoliente: Su función principal es ablandar una zona inflamada o con dureza.

Extracto de algas marinas: Colabora en la tonificación, reconstrucción, nutrición, hidratación, regeneración y remineralización del cabello.

Extracto de árnica: Este complejo vegetal es un emoliente para la piel.

Extracto de avena: Acción suavizante y relajante, ayuda a evitar la deshidratación de la piel y mantiene una barrera protectora frente a las agresiones externas. Útil para calmar la irritación de la piel.

Extracto de caléndula:

Ayuda a mejorar la elasticidad y apariencia de la piel. Colabora mejorando la circulación sanguínea y tonicidad de la piel.

Extracto de cola de caballo:

Excelente acondicionador de la piel.

Extracto de frutas silvestres:

Combinación de frutas rojas que se caracterizan por tener un alto contenido de antioxidantes, dando un aspecto saludable a la piel.

Extracto de ginseng:

Excelente antioxidante que favorece la elasticidad de la piel. Auxilia para acelerar la eliminación de toxinas y protege contra los radicales libres que provienen de la contaminación. Ayuda a mejorar la calidad de la piel.

Extracto de guaraná:

Colabora en la estimulación del crecimiento y la regeneración del cabello.

Extracto de hamamelis:

Excelente para la limpieza de la piel porque elimina todas las impurezas y el exceso de sebo muy rápido. Deja en la piel un aspecto rejuvenecido y radiante.

Extracto de hoja de limón:

Ayuda a eliminar la grasa del cutis y cerrar los poros mejorando la apariencia de la piel.

Extracto de hoja de olivo:

Es un ingrediente multifuncional que mejora la elasticidad de la piel y disminuye el daño debido a los radicales libres que provienen de la contaminación.

Extracto de inula:

Ayuda a proteger y reforzar la piel, acondicionador de cabello.

Extracto de levadura:

Es un complejo humectante de origen natural que hidrata y da un aspecto saludable a la piel.

Extracto de manzanilla:

Tiene propiedades calmantes, suavizantes, relajantes, hidratantes y purificantes sobre la piel.

Extracto de melocotón:

Propiedades nutritivas, hidratantes y suavizantes que proveen excelente peinabilidad.

Extracto de Omniplus:

Sinergia de extractos naturales que proveen acondicionamiento y emoliencia a la piel.

Extracto de romero:

Contribuye a promover la formación de nuevas células. Además de tener propiedades refrescantes y astringentes.

Extracto de semilla de girasol:

Rico en vitaminas y minerales que, en conjunto,

colaboran en la prevención del cabello quebradizo y la pérdida del cabello. Manteniéndolo suave, brillante y lleno de lustre.

Extracto de semilla de uva:

Actividad protectora de la integridad de la piel, por su poder antioxidante combate los efectos de los radicales libres.

Extracto de soya:

Propiedades nutritivas, protectoras, suavizantes, hidratantes y regeneradoras sobre la piel.

Extracto de té verde:

Emoliente y agente acondicionador de la piel.

Extracto de zanahoria:

Rico en betacaroteno y antioxidantes, los cuales son útiles al combatir los signos del envejecimiento.

Además de proteger nuestra piel ante las agresiones externas como los rayos UV, ayudando a tener un aspecto joven por más tiempo.

Formaldehído:

Producto químico que se utiliza ampliamente como bactericida o conservador para algunos productos.

Glicerina:

Humectante capaz de atraer agua del exterior y brindar una barrera protectora con el fin de evitar pérdida de agua.

Hialuronato de sodio:

Largo polisacárido auxiliar en la hidratación, con efecto antioxidante.

L-carnitina:

Aminoácido metabólico que ayuda a mejorar la apariencia de la piel.

Manteca de karité:

Regenerador natural de la piel con poder hidratante y nutritivo.

Mentol: Ingrediente refrescante que proporciona una sensación de alivio ante el dolor.

Pantenol:

Ayuda a aumentar el nivel de humedad en la piel, dejándola con una sensación de suavidad y elasticidad.

Papaína:

Enzima que contribuye para eliminar las células muertas de la piel. Además colabora en la regeneración de la piel.

Parabenos:

Grupo de productos químicos que se utilizan como conservadores en muchos productos cosméticos.

Pepino:

Con actividad reguladora de la pérdida transdérmica de agua, forma una película protectora sobre la piel y ayuda a que la piel no se reseque ni se descame. Además de poseer propiedades antioxidantes,

suavizantes y refrescantes.

Proteína hidrolizada de trigo:

Excelente acondicionador de cabello.

Queratina hidrolizada:

Es capaz de suavizar y acondicionar la piel gracias a sus componentes. Mantiene la hidratación durante más tiempo mejorando la elasticidad de la piel y aumentando el efecto tensor.

Radicales libres:

Sustancias químicas reactivas que introducen oxígeno a las células, produciendo oxidación de partes y alteraciones en el ADN, y que provocan cambios que aceleran el envejecimiento del cuerpo.

Ubiquinona:

Mejor conocida como enzima Q10, ayuda a aumentar los niveles de colágeno y elastina para darle a la piel elasticidad

y flexibilidad.

Vitamina A: Potente antioxidante que ayuda a proporcionar protección para no sufrir daño de los radicales libres.

Vitamina C: Imprescindible en la formación de colágeno y pantenol.

Vitamina E: Función antioxidante y ayuda a proteger la piel de los radicales libres que actúan sobre el deterioro por los rayos solares.





Descubre los
productos **KV.**

ESTILO			ESENCIA
	K	V.	
	CREACIÓN		TENDENCIA

LABIALES LÍQUIDOS MATE

La colección de labiales mate KV. ofrece cuatro diferentes tonos que destacan por sus colores intensos de alta pigmentación, que brindan una aplicación precisa y cobertura completa gracias a su fórmula con ingredientes de origen natural ideales para la humectación de los labios

BENEFICIOS

- Alta pigmentación
- Resistente al agua
- Larga duración
- Alto poder cubriente
- Secado rápido
- Acabado mate
- Textura cremosa
- Aroma delicioso
- Fórmula enriquecida con vitamina E y aceite de argán



Samburu



Masai



Nairobi



Kalahari



6g (o.21 Oz.) e



BARRAS ILUMINADORAS

Kaus y Kuma son dos iluminadores cremosos elaborados con pigmentos luminosos que depositan pequeñas partículas de brillo en la piel que, a su vez reflejan la luz de una forma radiante.

Su cómoda presentación permite aplicarlas en el rostro y en todo el cuerpo para resaltar, estilizar y dar luminosidad de una forma natural

BENEFICIOS

- Fácil aplicación
- Brinda a la piel una apariencia radiante
- Textura brillante, satinada y luminosa
- Delicioso aroma
- Tono Beige Brillante (Kaus)
- Tono Rose Gold (Kuma)
- Fórmula enriquecida con vitamina E y aceite de jojoba

Kuma

Kaus



6g (o.21 Oz.) e

#MateKV

Paso 1: Aplica en tus labios de manera homogénea, iniciando en las comisuras de los labios y hacia el centro con movimientos cortos

Paso 2: Evita juntar los labios hasta que seque completamente

Paso 3: Reaplica si es necesario

TIP: Es suficiente aplicar una cantidad pequeña de producto, esto ayudará a que tus labios sequen más rápido y logres un efecto duradero



#IluminaKV

Te aconsejamos aplicarlo en:

- Arco de las cejas, para ampliar la mirada y levantar el párpado
- En el exterior del lagrimal, si lo que deseas es desviar atención de las ojeras
- En la parte superior de los pómulos en forma diagonal para definir y afinar los rasgos
- En el centro de la frente, tabique, barbilla y la V de los labios para definir puntos, resaltarlos y afinarlos
- Aplica en clavículas y escote para agregar luminosidad
- Difumínalo suavemente



A close-up portrait of a woman with long, straight blonde hair, looking directly at the camera. She has light-colored eyes and is wearing bright red lipstick. She is wearing a bright pink, high-necked top. The background is a solid, light pink color.

KENYAVERGARA